

Istituto comprensivo di Rezzato

Anno scolastico 2021 - 2022



Dirigente Scolastico Avv. Alessandro Demaria



ISTITUTO COMPRESIVO DI REZZATO



SITO WEB WWW.ICREZZATO.EDU.IT

UFFICI DI SEGRETERIA

LO STRUMENTO PRINCIPALE PER COMUNICARE CON GLI UFFICI DI SEGRETERIA E' LA POSTA ELETTRONICA ALL'INDIRIZZO ISTITUZIONALE
BSIC87500P@ISTRUZIONE.IT



ISTITUTO COMPRENSIVO DI REZZATO



SITO WEB WWW.ICREZZATO.EDU.IT

REGOLAMENTO DI ISTITUTO

PATTO DI CORRESPONSABILITA'

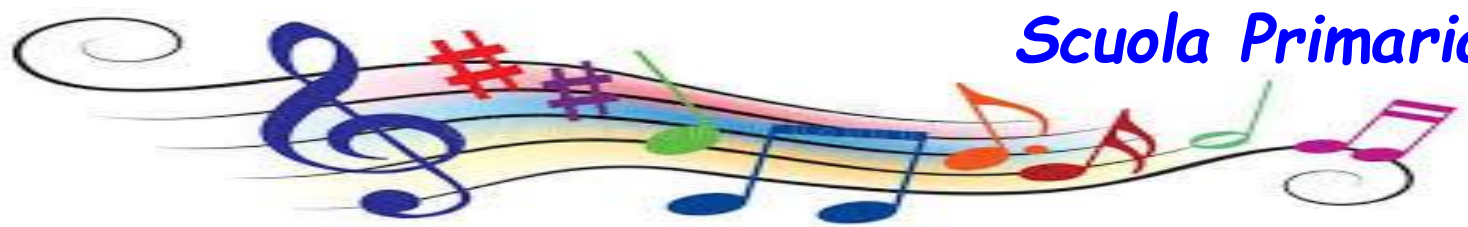

Anno Scolastico 2021 2022

ISCRIZIONI ON LINE

www.istruzione.it/iscriziononline/

Si devono iscrivere dal 4.01.2021 al 25.01.2021

i bambini nati dal 01.01.15 al 31.12.15

**Si possono iscrivere anche i bambini nati
entro il 31.04.16 (anticipatari)**



Scuola Primaria



LA SCUOLA PRIMARIA

Ospita alunni da 6 a 10 anni



Scuola Primaria

3 Plessi Scuola Primaria

Tito Speri

Pietro Goini

Caduti Piazza Loggia



La Scuola Primaria

- **È obbligatoria**
- **Ha una durata QUINQUENNALE:**
- **Un primo anno: classe 1°**
- **1° biennio: classi 2° e 3°**
- **2° biennio: classi 4° e 5°**



OBIETTIVI

- **PROMUOVERE** il rispetto delle libertà individuali e lo sviluppo della personalità.
- **ACQUISIRE** e **SVILUPPARE** le conoscenze e le abilità di base.
- **APPRENDERE** i mezzi espressivi, la lingua italiana e l'alfabetizzazione di una lingua dell'UE.
- **IMPOSTARE LE BASI** per l'utilizzazione di metodologie scientifiche nello studio.
- **VALORIZZARE** le capacità relazionali e le capacità di orientamento nello spazio e nel tempo.
- **EDUCARE** ai principi fondamentali della convivenza civile.



È AMBIENTE EDUCATIVO DI APPRENDIMENTO CHE PROMUOVE:

- AUTONOMIA
- CONOSCENZE E ABILITÀ (SAPERE E SAPER FARE)
- POSITIVE RELAZIONI UMANE
- COMPETENZE
- CAPACITÀ DI RIFLESSIONE
- APPRENDIMENTI UNITARI SIGNIFICATIVI E FORMATIVI⁹



DISCIPLINE
ITALIANO
STORIA
GEOGRAFIA
INGLESE
MATEMATICA
SCIENZE
TECNOLOGIA
ARTE E IMMAGINE
MUSICA
SCIENZE MOTORIE E SPORTIVE
RELIGIONE CATTOLICA o ALTERNATIVA
ED. CIVICA (TRASVERSALE)
STRUMENTO MUSICALE PROF DMS (3 ^-4^-5^)



COMPETENZE

Leggere - Scrivere - Interpretare - Esprimersi

Comunicare - Ascoltare - Rapportarsi - Relazionarsi

Comprendere - Discutere - Rispettare - Partecipare

Rielaborare - Produrre - Coordinare - Padroneggiare

Ipotizzare - Dedurre - Cooperare - Interagire Osservare

Progettare - Conoscere - Organizzare - Costruire Controllare

- Studiare - Memorizzare - Sperimentare Indagare -

Analizzare - Sintetizzare - Verificare - Classificare Ordinare

- Rappresentare - Ricostruire - Descrivere

Cogliere relazioni - Collegare - Confrontare - Ricercare



SCUOLA e FAMIGLIA

Scuola e Famiglia sono due facce della stessa moneta.

E' importante costruire un dialogo positivo mediante:

- assemblee
- colloqui individuali
- riunioni del Consiglio di Interclasse



CONTINUITA' EDUCATIVA

Prevede forme di raccordo, (*visite e incontri tra docenti*)
per favorire il passaggio:

1. dalla Scuola dell'Infanzia alla Scuola Primaria
2. dalla Scuola Primaria alla Scuola Secondaria di 1° grado



Accoglienza Primi Giorni

- Il primo giorno gli alunni di classe prima entrano più tardi
- Nei primi giorni di scuola tutte le classi osservano solo orario antimeridiano.
- A inizio anno si svolgono incontri specifici dei maestri delle classi prime con i genitori.
- Particolare attenzione è dedicata all'integrazione degli alunni diversamente abili e degli alunni stranieri.



TEMPO SCUOLA

1. 24 Ore settimanali (non attivo)
2. 27 Ore settimanali (non attivo)
3. 30 Ore settimanali
4. 40 Ore settimanali **TEMPO PIENO** con mensa obbligatoria



Scuola Primaria



PLESSI

Tito Speri

Pietro Goini

Caduti P. Loggia



Tito Speri

Orario Antimeridiano 27 o 30

Tempo Pieno 40 Ore

H	LUNEDÌ	MARTEDÌ	MERCOLEDÌ	GIOVEDÌ	VENERDÌ	SABATO
1	8.00 - 9.00	8.00 - 9.00	8.00 - 9.00	8.00 - 9.00	8.00 - 9.00	8.00 - 9.00
2	9.00 - 10.00	9.00 - 10.00	9.00 - 10.00	9.00 - 10.00	9.00 - 10.00	9.00 - 10.00
3	10.00 - 11.00	10.00 - 11.00	10.00 - 11.00	10.00 - 11.00	10.00 - 11.00	10.00 - 11.00
4	11.00 - 12.00	11.00 - 12.00	11.00 - 12.00	11.00 - 12.00	11.00 - 12.00	11.00 - 12.00
5	12.00 - 13.00	12.00 - 13.00	12.00 - 13.00	12.00 - 13.00	12.00 - 13.00	12.00 - 13.00

H	LUNEDÌ	MARTEDÌ	MERCOLEDÌ	GIOVEDÌ	VENERDÌ
1-2	8.00 - 10.00	8.00 - 10.00	8.00 - 10.00	8.00 - 10.00	8.00 - 10.00
3-4	10.00 - 12.00	10.00 - 12.00	10.00 - 12.00	10.00 - 12.00	10.00 - 12.00
5-6	12.00 - 14.00	12.00 - 14.00	12.00 - 14.00	12.00 - 14.00	12.00 - 14.00
Mensa	Mensa	Mensa	Mensa	Mensa	Mensa
7-8	14.00 - 16.00	14.00 - 16.00	14.00 - 16.00	14.00 - 16.00	14.00 - 16.00

- A) 27 ore: Ingresso ore 8:00 dal lunedì al sabato.
Uscita: lunedì, martedì e mercoledì ore 13:00.
giovedì, venerdì e sabato ore 12:00
- B) 30 ore: Ingresso ore 8:00 dal lunedì al sabato.
Uscita: ore 13:00 dal lunedì al sabato.

- C) 40 ore: Ingresso ore 8:00 dal lunedì al venerdì.
Uscita: ore 16:00 dal lunedì al venerdì.
MENZA OBBLIGATORIA: Servizio erogato dal comune

Massimo 23 alunni per classe. La formazione delle classi, per ogni tempo scuola previsto, è subordinata al raggiungimento di un numero sufficiente di iscrizioni: minimo 15 come disposto dall'art. 10 del D.P.R. 20 marzo 2009 n.81 La scelta del plesso è indicativa e non vincolante.



Scuola Primaria

Goini

Tempo 30 o 40 Ore

H	LUNEDÌ	MARTEDÌ	MERCOLEDÌ	GIOVEDÌ	VENERDÌ
1-2	8.00 - 10.00	8.00 - 10.00	8.00 - 10.00	8.00 - 10.00	8.00 - 10.00
3-4	10.00 - 12.00	10.00 - 12.00	10.00 - 12.00	10.00 - 12.00	10.00 - 12.00
5-6	12.00 - 14.00	12.00 - 14.00	12.00 - 14.00	12.00 - 14.00	12.00 - 14.00
Mensa	Mensa	Mensa	Mensa	Mensa	Mensa
7-8	14.00 - 16.00	14.00 - 16.00	14.00 - 16.00	14.00 - 16.00	14.00 - 16.00

A) 40 ore: Ingresso ore 8:00 dal lunedì al venerdì.

MENSA* dalle 12:00 alle 14:00

Uscita: Ore 16:00 dal lunedì al venerdì

B) 30 ore: Ingresso ore 8:00 dal lunedì al venerdì.

Uscita antimeridiana: ore 12:00 dal lunedì al venerdì.

MENSA FACOLTATIVA: Servizio erogato dal comune

Ingresso Pomeriggio: ore 14:00 dal lunedì al venerdì.

Uscita pomeridiana: Ore 16:00 dal lunedì al venerdì.

Massimo 25 alunni per classe. La formazione delle classi, per ogni tempo scuola previsto, è subordinata al raggiungimento di un numero sufficiente di iscrizioni: minimo 15 come disposto dall'art. 10 del D.P.R. 20 marzo 2009 n.81 **La scelta del plesso è indicativa e non vincolante.**



Caduti Piazza Loggia

Orario Antimeridiano 27 o 30

H	LUNEDI	MARTEDI	MERCOLEDI	GIOVEDI	VENERDI	SABATO
1	8.00 - 9.00	8.00 - 9.00	8.00 - 9.00	8.00 - 9.00	8.00 - 9.00	8.00 - 9.00
2	9.00 - 10.00	9.00 - 10.00	9.00 - 10.00	9.00 - 10.00	9.00 - 10.00	9.00 - 10.00
3	10.00 - 11.00	10.00 - 11.00	10.00 - 11.00	10.00 - 11.00	10.00 - 11.00	10.00 - 11.00
4	11.00 - 12.00	11.00 - 12.00	11.00 - 12.00	11.00 - 12.00	11.00 - 12.00	11.00 - 12.00
5	12.00 - 13.00	12.00 - 13.00	12.00 - 13.00	12.00 - 13.00	12.00 - 13.00	12.00 - 13.00

A) 27 ore: Ingresso ore 8:00 dal lunedì al sabato.

Uscita: lunedì, martedì e mercoledì ore 13:00.

giovedì, venerdì e sabato ore 12:00

B) 30 ore: Ingresso ore 8:00 dal lunedì al sabato.

Uscita: ore 13:00 dal lunedì al sabato.

Massimo 23 alunni per classe. La formazione delle classi, per ogni tempo scuola previsto, è subordinata al raggiungimento di un numero sufficiente di iscrizioni: minimo 15 come disposto dall'art. 10 del D.P.R. 20 marzo 2009 n.81.

La scelta del plesso è indicativa e non vincolante.



Scuola Primaria



Istituto comprensivo di Rezzato

Pagamento Servizi Scolastici

Per il pagamento dei servizi scolastici: **assicurazione**, **viaggi di istruzione**, **contributo volontario**, etc, etc, presso l'Istituto Comprensivo di Rezzato è già attivo il servizio





Istituto comprensivo di Rezzato

Anno scolastico 2021 - 2022

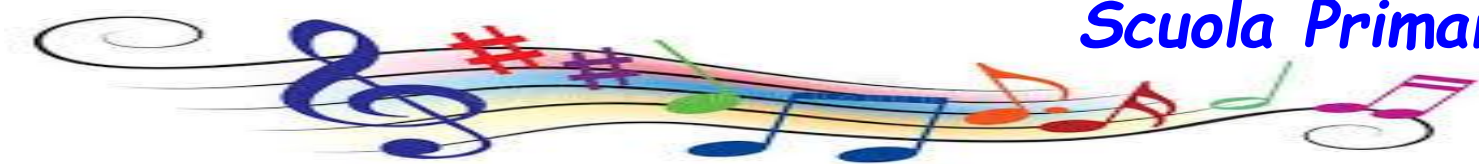

Google Suite per L'educazione

Strumenti che l'intera scuola può utilizzare :

- Classroom
- Gmail
- Drive
- Calendar
- Vault
- Docs
- Sheets
- Slides
- Sites
- Hangouts

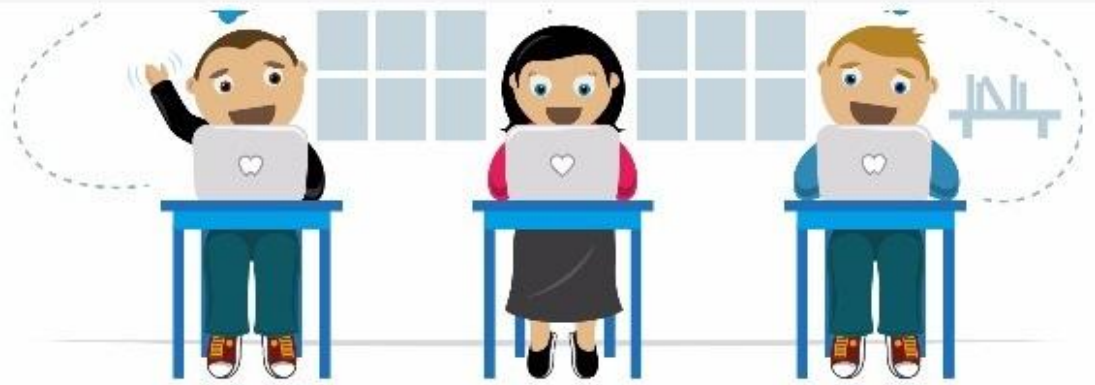



Scuola Primaria

Istituto Comprensivo di Rezzato

L'I.C. attua una didattica digitale già a partire dalla scuola dell'infanzia attivando all'atto dell'iscrizione ad ogni alunno un account GMail *nome.cognome@icrezzato.edu.it* per accedere a tutte le applicazioni didattiche. Mail, Drive, Classroom, Meet, etc, etc.



Scuola Primaria

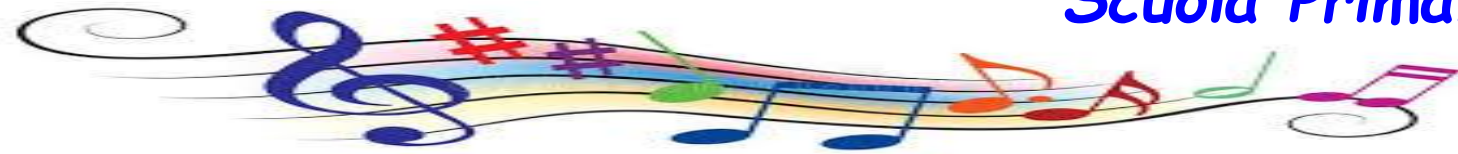

Google Suite

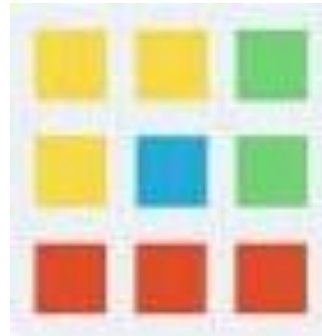

Tutto a portata di mano tramite... **APPLICAZIONI**



Scuola Primaria



Account G Mail

nome.cognome

mario.rossi@icrezzato.edu.it

Password: ***12345678***

INDIRIZZO MUSICALE DM8

Classi 3-4-5





INDIRIZZO MUSICALE

In tutte le scuole primarie

classi 3° 4° 5°

Offre la possibilità di imparare a suonare uno dei seguenti strumenti:

violino



clarinetto



pianoforte



tromba/trombone





Indirizzo Musicale DM8

Classi 3° 4° 5° dei tre plessi

Quattro professori di musica insegneranno fino a max 6 alunni/strumento per un totale di 24 bambini, lezioni individuali e/o per piccoli gruppi di strumento.



PROGETTI

- **Educazione ambientale**
- **Educazione alla salute**
- **Educazione alla cittadinanza**
- **Avviamento allo sport**
- **Promozione alla lettura con la Biblioteca**
- **Laboratori artistici con la PINAC**
- **Recupero e alfabetizzazione**
- **Potenziamento lingua inglese con ins. madrelingua**
- **Progetto orientamento**



SERVIZI

MENSA, TRASPORTO & PRE SCUOLA

SONO SERVIZI GESTITI DALL'ENTE LOCALE PERTANTO
LE RICHIESTE VANNO INOLTRATE AL **COMUNE**

L'Amministrazione Comunale, dietro pagamento di una retta commisurata al reddito della famiglia, fornisce i seguenti servizi:

- a) **Entrata anticipata** (in presenza di almeno 10 iscrizioni se consentito dalla normativa vigente)
- b) **Mensa - pasto**
- c) **Trasporto con scuolabus**

Le famiglie devono chiedere i suddetti servizi accedendo al seguente link: "**DEDALO**"

(Vedasi sito del Comune di Rezzato www.comune.rezzato.bs.it - iscrizioni servizi scolastici).

Tel. 030 249711



REGISTRO ELETTRONICO



- **Anagrafica**
- **Visualizzazione Voti**
- **Giustificazioni**
- **Colloqui**
- **Modulistica**
- **Autorizzazione Uscite**
- **Viaggi di Istruzione**
- **Etc, etc.**



Arrivederci



Scuola Primaria



Anno Scolastico 2021 2022

Iscrizioni On Line

<https://www.istruzione.it/iscriziononline/>